



WŁĄCZANIE OBSŁUGI E-PARAGONÓW

www.novitus.pl

Włączanie obsługi e-paragonów poprzez HUB paragonowy Ministerstwa Finansów w drukarce NOVITUS POINT

- 1 Na stronie eparagon.novitus.pl nacisnąć:
- 2 W pole wpisać numer unikatowy drukarki POINT i nacisnąć:
- 3 Pojawi się komunikat:
- 4 Naciśnij klawisz **OK**
- 5 Na stronie pojawią się pola formularza, które należy wypełnić:

SPRAWDŹ CZY TWOJA KASA OBSŁUГУJE
E-PARAGON I AKTYWUJ USŁUGĘ

SPRAWDŹ CZY TWOJA KASA OBSŁUГУJE
E-PARAGON I AKTYWUJ USŁUGĘ

eparagon.novitus.pl

Pobieram dane, proszę czekać.

OK

- 5 Na stronie pojawią się pola formularza, które należy wypełnić:

Podaj nr unikatowy Twojej kasy online*

ECK23

SPRAWDŹ CZY TWOJA KASA OBSŁUГУJE
E-PARAGON I AKTYWUJ USŁUGĘ

* uwaga, kasa musi być ufiskalniona
* możesz wprowadzić kilka numerów oddzielając je enterem

Nr unikatowy	Informacja o kasie	e-Paragon
ECK23	Usługi Online 3.0 dostępne, <u>aktywuj e-paragon.</u>	niewłączony

Uzpełnij formularz i aktywuj e-paragon

- wybierz -
- wybierz -
e-paragon Profil Własny
e-paragon Profil M.F.

NIP

Pobierz dane z GUS

kod pocztowy

miasto

ulica, numer

- 6 Po wybraniu z listy wyboru pozycji „e-paragon Profil M.F.” oraz wpisaniu NIP firmy można skorzystać z przycisku:

Pobierz dane z GUS

Ręcznie uzupełnić brakujące pola.

- 7 Po przeczytaniu zamieszczonych niżej oświadczeń zaznaczyć pola wyboru potwierdzające oświadczenia. Następnie nacisnąć:

AKTYWUJ E-PARAGON

Polecenie aktywacji e-paragonu zostanie przesłane do serwera producenta, który będzie oczekiwał na jej pobranie przez drukarkę. Aby przyspieszyć tę komunikację można wymusić pobranie konfiguracji przez drukarkę wywołując menu:

3 SERWIS > 3.6 REPOZYTORIUM > 3.6.4 WYMUSZ POBRANIE ZADAŃ

Pojawi się komunikat „Uruchomiono w tle” – należy go zatwierdzić.

Dalszą część konfiguracji należy przeprowadzić z programu serwisowego WikingPL przesyłając poniższe polecenia do drukarki POINT:

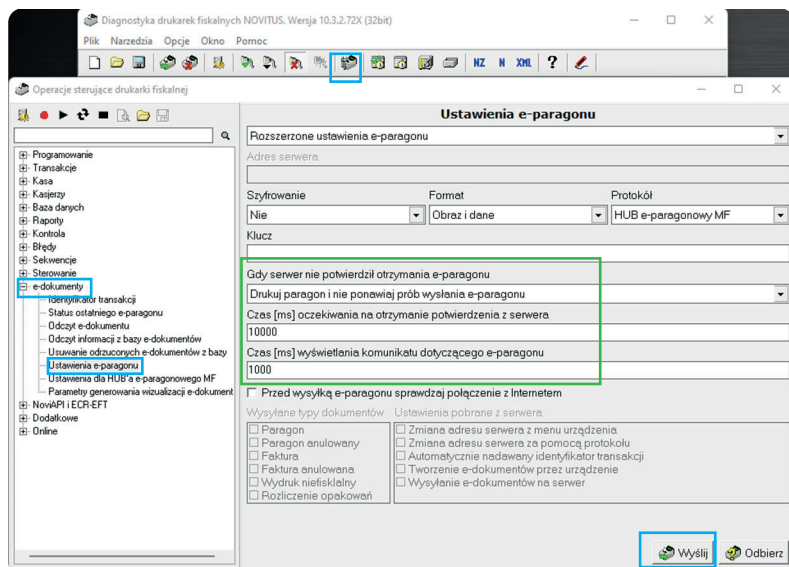

Formularz z tak wybranymi i wypełnionymi polami należy wysłać do drukarki fiskalnej za pomocą przycisku „Wyslij”. Proponowane pola wyboru i wartości zaznaczone zielonym kolorem ustawić według własnego uznania.

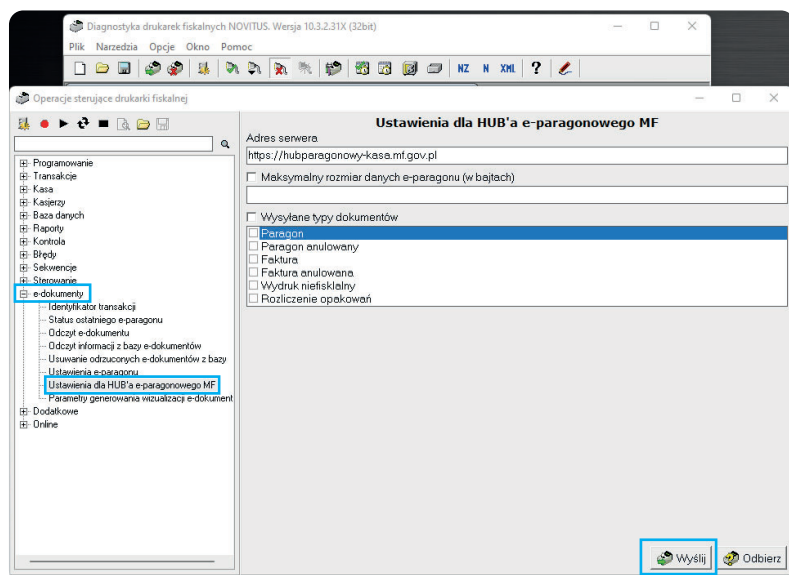

Adres serwera HUBa MF: **hubparagonowy-kasa.mf.gov.pl** jest podpowiadany przez program. Należy jedynie wysłać tę informację do drukarki naciskając przycisk „Wyslij”

UWAGA! Konieczne podłączenie aktywnego klucza serwisowego lub naciśnięcie i przytrzymanie przycisku serwisowego na czas przesyłania tej informacji do drukarki!

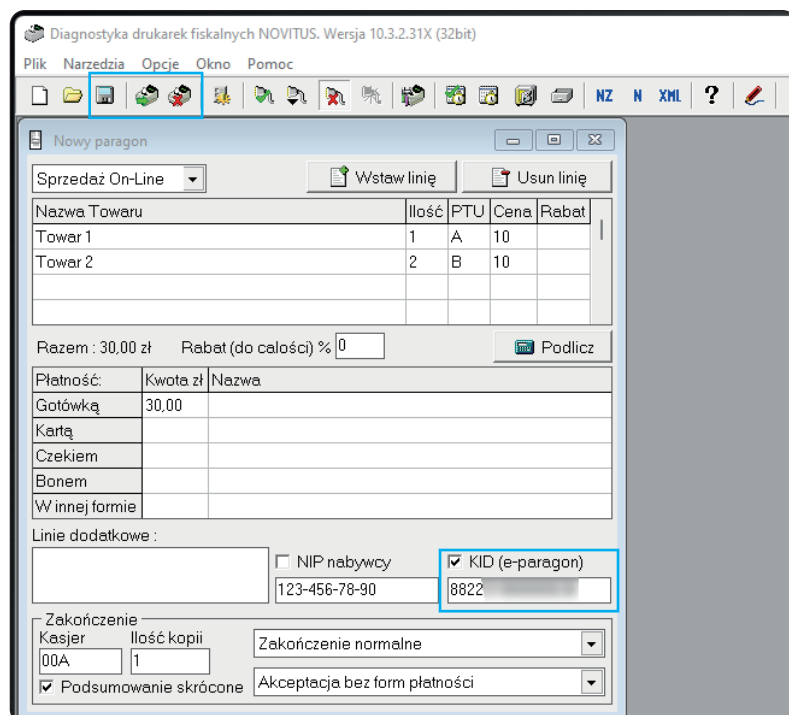

Poprawność ustawień oraz przesyłania e-paragonu do HUBa paragonowego MF oraz aplikacji e-paragony można sprawdzić przesyłając testowy paragon z programu WikingPL:

W paragonie oprócz towarów, cen, podatków należy zaznaczyć pole KID (e-paragon) i wypełnić pole kodem z aplikacji e-Paragony.

UWAGA! Przesłanie paragonu do drukarki fiskalnej powoduje zwiększenie jej obrotu i liczników fiskalnych!



Comp Spółka Akcyjna Oddział Centrum Technologii Sprzedaży z siedzibą w Nowym Sączu

ul. Nawojowska 118
33-300 Nowy Sącz

tel. +48 18 444 07 20
tel. +48 18 444 07 90

info@novitus.pl
www.novitus.pl