

Współpraca aplikacji **NovimagA** z systemem magazynowym ASSECO WAPRO MAG odbywa się przez serwis **NoviSerwis**.

NoviSerwis odczytuje informację (produkty, kontrahenci, dokumenty, magazyny) z WaproMag poprzez bezpośrednie zapytania na bazie danych WaproMag (SQL)

NoviSerwis, do zapisywania z kolektora (NovimagA) do WaproMag danych (dokumenty handlowo-magazynowe) wywołuje na bazie WaproMag odpowiednie procedury składowane opisane w dokumentacji technicznej Asseco obowiązującej **od wersji Wapro 8.40.0**

W oknie instalacyjnym **NoviSerwis** dotyczącym WaproMag należy:

1. Podać dostęp do bazy danych WaproMag (Serwer, Użytkownik, Hasło, Nazwa bazy)
2. Po poprawnym wprowadzeniu tych danych i uzyskaniu uwierzytelnienia poprzez naciśnięcie przycisku <Testuj> będzie można rozwinąć listy: UserLoginId oraz PodmiotId i wybrać odpowiednie wartości.

Wartości: UserLoginId oraz PodmiotId autoryzują zapis dokumentów z kolektora do WaproMag.

Instalacja - NoviSerwis

Asseco WAPRO Mag
Ustawienia środowiska pracy.

Instancja SQL Server: sqlServer

Użytkownik: sa

Hasło: ****

Baza danych: wapro_demo

Testuj

W przypadku wysyłania dokumentu RT(remanent częściowy)
należy podać: WaproMag UserLoginId: 3000001 | admin

WaproMag PodmiotId: 1 | Solidna Firma Sp. z o.o.

0 | Wzorzec
1 | Solidna Firma Sp. z o.o.
3 | Ryczałtek
4 | Wynajem mieszkania
5 | Junior
6 | FIRMA SZKOLENIOWA

< Wstecz Dalej > Anuluj

W **NovimagA** jest możliwość wysłania do WaproMag wcześniej utworzonego dokumentu.

*Tworzenie dokumentów w **NovimagA** jest opisane w oddzielnej dokumentacji (NovimagA-Instrukcja.pdf)*

Przykład: Dokument PZ

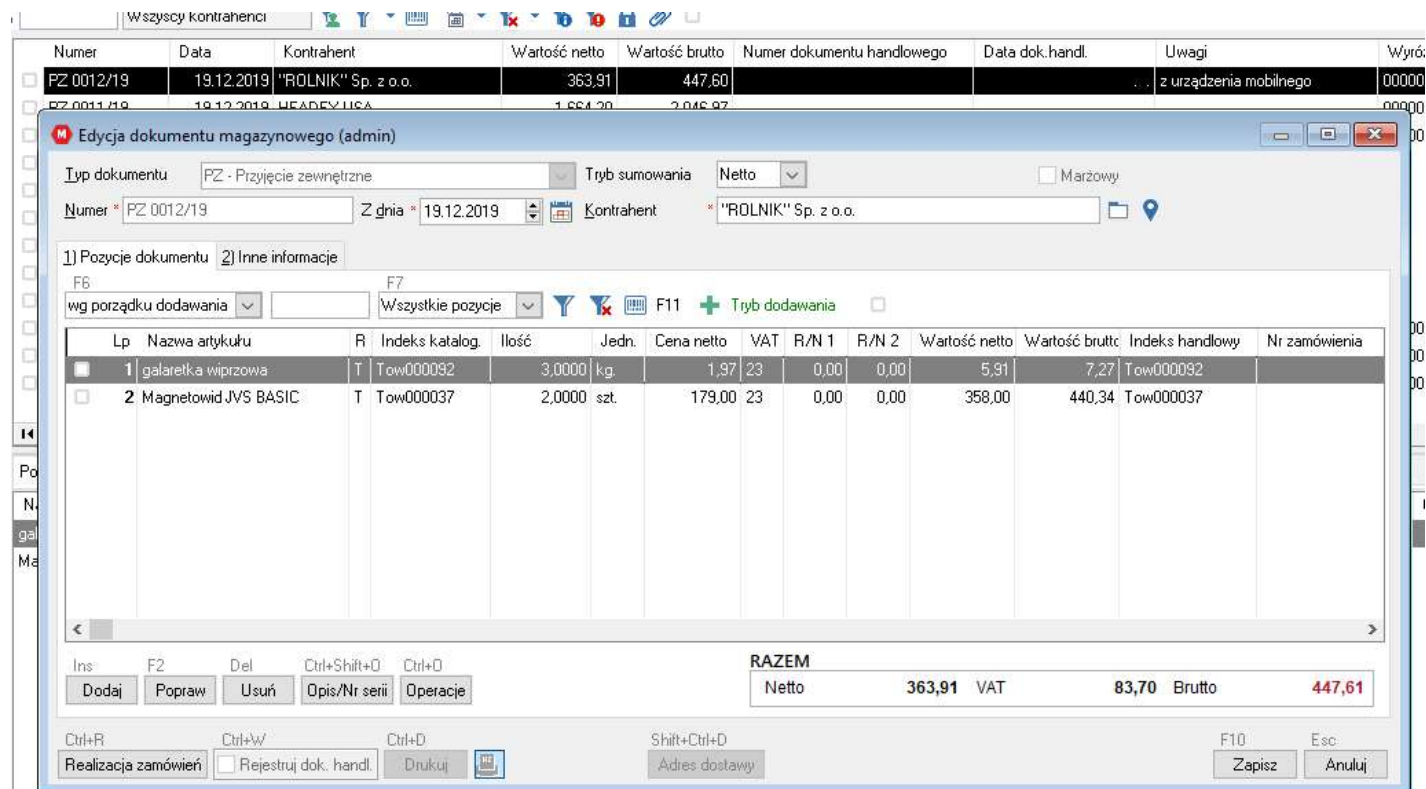
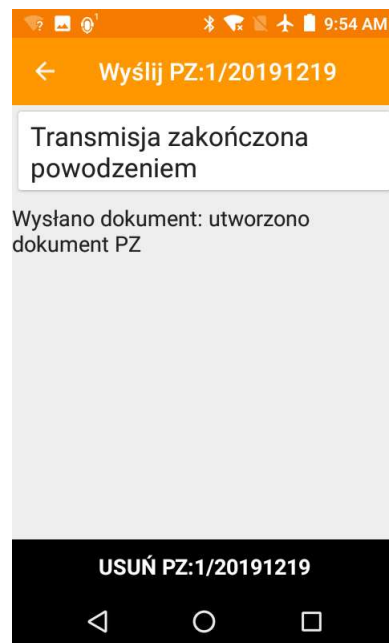
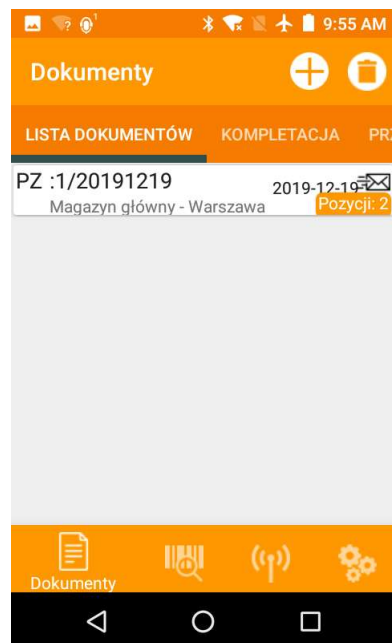

Przykład: Dokument RW (podobnie WZ)

Dokumenty

LISTA DOKUMENTÓW KOMPLETACJA PRZ

RW :2/20191219 2019-12-19
Magazyn główny - Warszawa Pozycji: 2

PZ :1/20191219 2019-12-19
Magazyn główny - Warszawa Pozycji: 2

Dokumenty

Edycja RW:2/20191219

Nazwa: galaretka wiprzowa
Symbol: galaretka wiprzowa
Kod: 5903364204877
Cena: 2.95 zł
Ilość: 2.00 kg.

Nazwa: Magnetowid JVS BASIC
Symbol: Magnetowid JVS BASIC
Kod: 5900232200214
Cena: 268.61 zł
Ilość: 3.00 szt.

Wyślij RW:2/20191219

Transmisja zakończona powodzeniem

Wysłano dokument: utworzono dokument RW

USUŃ RW:2/20191219

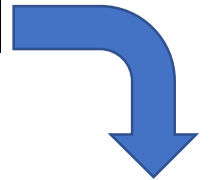

Wszyscy kontrahenci

Numer	Data	Kontrahent	Wartość netto	Wartość brutto	Numer dokumentu handlowego	Data dok.handl.	Uwagi
RW 0002/19	19.12.2019	"ROLNIK" Sp. z o.o.	811,73	998,43			z urządzenia mobilnego

Edycja dokumentu magazynowego (admin)

Typ dokumentu: RW - Rozchód wewnętrzny Tryb sumowania: Netto

Numer: RW 0002/19 Z dnia: 19.12.2019 Kontrahent: "ROLNIK" Sp. z o.o.

1) Pozycje dokumentu 2) Inne informacje

F6 wg porządku dodawania F7 Wszystkie pozycje F11 Tryb dodawania Kolektor Indeks katalogowy

Lp	Nazwa artykułu	R	Indeks katalog.	Ilość	Jedn.	Cena netto	VAT	R/N 1	R/N 2	Wartość netto	Wartość brutto	Indeks handlowy	Nr zamówienia
1	galaretka wiprzowa	T	Tow000092	2,0000	kg	2,95	23	0,00	0,00	5,90	7,26	Tow000092	
2	Magnetowid JVS BASIC	T	Tow000037	3,0000	szt.	268,61	23	0,00	0,00	805,83	991,17	Tow000037	

Ins F2 Del Ctrl+Shift+D Ctrl+D

Dodaj Popraw Usuń Opis/Nr serii Operacje

Ctrl+R Ctrl+W Ctrl+D Ctrl+P Shift+Ctrl+D F10 Esc

Realizacja zamówień Rejestruj dok. handl. Drukuj Pola dodatkowe Adres dostawy Zapisz Anuluj

RAZEM

Netto	811,73	VAT	186,70	Brutto	998,43
-------	--------	-----	--------	--------	--------

Przykład: Dokument ZK - zamówienie kontrahenta = zamówienie odbiorcy

Dokumenty

LISTA DOKUMENTÓW KOMPLETACJA PRZ

ZK :3/20191219 2019-12-19
Magazyn główny - Warszawa Pozycji: 2

RW :2/20191219 2019-12-19
Magazyn główny - Warszawa Pozycji: 2

PZ :1/20191219 2019-12-19
Magazyn główny - Warszawa Pozycji: 2

Dokumenty

Edycja ZK:3/20191219

Nazwa: galaretka wiprzowa
Symbol: galaretka wiprzowa
Kod: 5903364204877
Cena: 2.95 zł
Ilość: 5.00 kg.

Nazwa: Magnetowid JVS BASIC
Symbol: Magnetowid JVS BASIC
Kod: 5900232200214
Cena: 268.61 zł
Ilość: 3.00 szt.

Wyślij ZK:3/20191219

Transmisja zakończona powodzeniem

Wysłano dokument: utworzono dokument ZK

USUŃ ZK:3/20191219

awienia Wszyscy kontrahenci

Numer	S	Data	Kontrahent	Nr zam. klienta	Termin realizacji	Priorytet	Zaliczka	Wartość netto	Wartość brutto	Typ	Tryb rezerwacji	Uwagi
ZD 0003/19	N	19.12.2019	"ROLNIK" Sp. z o.o.	3/20191219	19.12.2019	średni	0,00	820,58	1 009,31	od odbiorcy	ręczny	z urządzenia mobilnego

Edycja zamówienia (admin)

Zamówienie: od odbiorcy Obliczanie wg cen: Netto Kontrahent: "ROLNIK" Sp. z o.o.

Numer: * ZD 0003/19 Z dnia: * 19.12.2019 Termin realizacji: * 19.12.2019 Rezerwacja: ręczna

☐ zamówienie walutowe

1) Pozycje zamówienia 2) Informacje nagłówkowe 3) Status zamówienia 4) Informacje dodatkowe

F6 wg porządku dodawania F7 wszystkie pozycje F11 Tryb dodawania Kolektor Indeks katalogowy

Lp	Nazwa artykułu	Indeks katalogowy	Zamówiono	Stan w magazynie	Zrealizowano	Do rezerwacji	Zarezerwowano	j.m.	Cena netto	Cena brutto
1	galaretka wiprzowa	Tow000092	5,0000	17,0000	0,0000	0,0000	0,0000	kg	2,95	
2	Magnetowid JVS BASIC	Tow000037	3,0000	27,0000	0,0000	0,0000	0,0000	szt.	268,61	330

Ins F2 Del Ctrl+Shift+O Ctrl+O

Dodaj Popraw Usuń Opis Operacje

Ctrl+D Ctrl+P Ctrl+Shift+D

Drukuj Pola dodatkowe Adres dostawy

F10 Esc

Zapisz Anuluj

RAZEM

Netto	820,58	VAT	188,73	Brutto	1 009,31
-------	--------	-----	--------	--------	----------

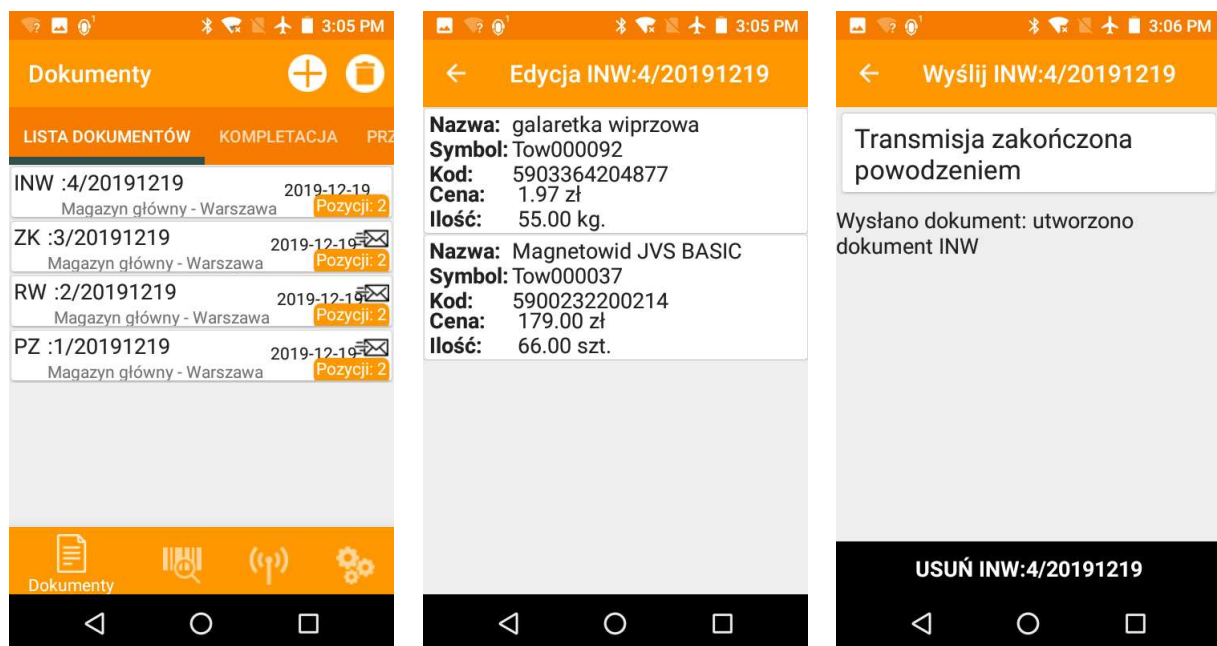
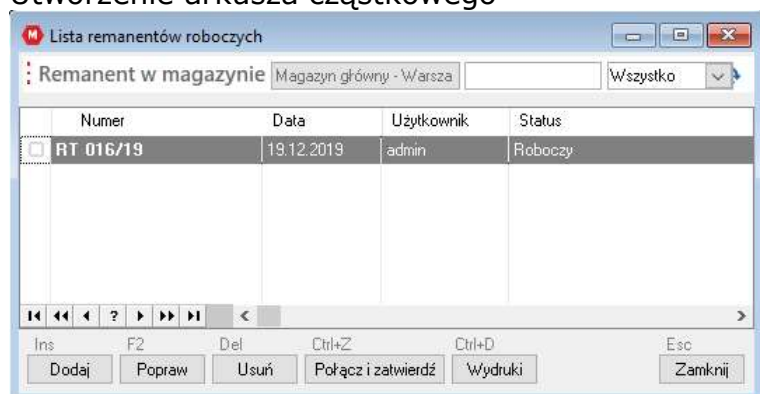
Przykład: Dokument INW – dokument RT (arkusz częściowy remanentu)**Utworzenie arkusza częściowego****W rozbiciu na partie**

Edycja remanentu

Numer: RT 016/19 Data: 19.12.2019

wszystko wszystkie wg nazwy F11 Tryb szukania Kolektor Dodaj ponownie

Nazwa	j.m.	Indeks katalog	Stan przed	Stan po	Cena netto	Data dostawy	Nr dostawy	Wartość n	Wartość nett	Cena brutto	Wartość bru	Wartość brut	Indeks handl
<input type="checkbox"/> galaretki wiprzowa	kg.	Tow000092	4,0000	4,0000	1,97	22.08.2019	PZ 0006/19	7,88	7,88	2,42	9,68	9,68	Tow000092
<input type="checkbox"/> galaretki wiprzowa	kg.	Tow000092	5,0000	5,0000	1,97	22.08.2019	PZ 0007/19	9,85	9,85	2,42	12,10	12,10	Tow000092
<input type="checkbox"/> galaretki wiprzowa	kg.	Tow000092	3,0000	41,0000	1,97	19.12.2019	PZ 0012/19	5,91	80,77	2,42	7,26	99,22	Tow000092
<input type="checkbox"/> Magnetowid JVS BASIC	szt.	Tow000037	22,0000	22,0000	179,00	30.07.2017	PZ 0078/17	3 938,00	3 938,00	218,38	4 804,36	4 804,36	Tow000037
<input type="checkbox"/> Magnetowid JVS BASIC	szt.	Tow000037	3,0000	3,0000	179,00	06.12.2019	PZ 0009/19	537,00	537,00	220,17	660,51	660,51	Tow000037
<input type="checkbox"/> Magnetowid JVS BASIC	szt.	Tow000037	2,0000	41,0000	179,00	19.12.2019	PZ 0012/19	358,00	7 339,00	220,17	440,34	9 026,97	Tow000037

W przypadku gdy remanent będzie składał się z paru arkuszy spisowych

Lista remanentów roboczych				
Remanent w magazynie Magazyn główny - Warszawa				
	Numer	Data	Użytkownik	Status
<input checked="" type="checkbox"/>	RT 017/20	14.02.2020		Zamknięty
<input checked="" type="checkbox"/>	RT 018/20	14.02.2020		Zamknięty

Oraz w przypadku gdy oczekujemy, że w tych arkuszach spisowych będzie ta sama pozycja asortymentu (np.: w jednym i drugim i będzie 'Wkrętak 100s') to należy ustawić konfigurację w WAPRO na:

Ustawienia konfiguracyjne firmy													
Katalogi parametrów	Parametry konfiguracyjne												
<ul style="list-style-type: none"> korekty dokumenty magazynowe przychodu rozchodu MM remanent/bilans RO intrastat 	<table> <tr> <th>Nazwa</th><th>Wartość</th></tr> <tr> <td>Blokowanie asortymentu na Remanencie</td><td>Nie</td></tr> <tr> <td>Modyfikowanie cen przy remanencie</td><td>Z ostatn</td></tr> <tr> <td>Obsługa numerów serii i dat ważności</td><td>Nie</td></tr> <tr> <td>Remanent w jednostkach</td><td>Dostawy</td></tr> <tr> <td>Rozbijaj na dostawy</td><td>Tak</td></tr> </table>	Nazwa	Wartość	Blokowanie asortymentu na Remanencie	Nie	Modyfikowanie cen przy remanencie	Z ostatn	Obsługa numerów serii i dat ważności	Nie	Remanent w jednostkach	Dostawy	Rozbijaj na dostawy	Tak
Nazwa	Wartość												
Blokowanie asortymentu na Remanencie	Nie												
Modyfikowanie cen przy remanencie	Z ostatn												
Obsługa numerów serii i dat ważności	Nie												
Remanent w jednostkach	Dostawy												
Rozbijaj na dostawy	Tak												

W przypadku gdy parametr 'Blokowanie asortymentu na Remanencie' będzie miał wartość 'TAK' to usuwane będą przez WAPRO asortymenty powtarzające się w innych arkuszach spisowych.

Dodatkowo, w celu wykonywania remanentu częściowego należy na danym magazynie ustawić wartość: 'Zezwalaj na remanent częściowy'

Magazyny				
		nazwa		
A	Symbol	Nazwa magazynu	Wyróżnik synchro.	Sklep int
✓	MG	Magazyn główny - Warszawa	MAG	
	MAGPOZ	Magazyn Poznań	MAG	
	MPROD	Magazyn		

Edycja magazynu

Dane magazynu

1) Dane podstawowe
2) Inne
3) Synchronizacja
4) Remane

☒ Zezwalaj na remanent częściowy
☐ Magazyn nieaktywny

Przykład: Dokument FS – faktura sprzedaży (podobnie Faktura zakupu FZ)

Dokumenty

LISTA DOKUMENTÓW KOMPLETACJA PRZ

FS :5/20191219	2019-12-19	Pozycji: 2
INW :4/20191219	2019-12-19	Pozycji: 2
ZK :3/20191219	2019-12-19	Pozycji: 2
RW :2/20191219	2019-12-19	Pozycji: 2
PZ :1/20191219	2019-12-19	Pozycji: 2

Dokumenty

Edycja FS:5/20191219

Nazwa: galaretki wiprzowa
Symbol: Tow000092
Kod: 5903364204877
Cena: 2.95 zł
Ilość: 2.00 kg.

Nazwa: Magnetowid JVS BASIC
Symbol: Tow000037
Kod: 5900232200214
Cena: 268.61 zł
Ilość: 1.00 szt.

Wyślij FS:5/20191219

Transmisja zakończona powodzeniem

Wysłano dokument: utworzono dokument FS

USUŃ FS:5/20191219

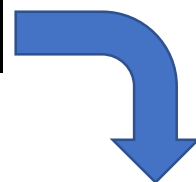

handlowe

y handlowe data wystawienia

Wszyscy kontrahenci

data otrzymania

Numer	Data	Kontrahent	Wartość netto	Wartość VAT	Wartość brutto	Pozostało	Nr paragi	Uwagi	Wyróżn	Data otrzymania	Data sprzedaży
F/000007/19	19.12.2019	"ROLNIK" Sp. z o.o.	223,18	51,33	274,51	274,51		z urządzenia mobilnego		19.12.2019	19.12.2019

Edycja dokumentu handlowego (admin)

Typ dokumentu: Sprzedaż Faktura sprzedaży Data wystaw.: 19.12.2019

Numer: F/000007/19 Tryb sumowania: Netto Kontrahent: "ROLNIK" Sp. z o.o.

☐ Zaliczkowy ☐ Walutowy ☐ Metoda kasowa ☐ MP ☐ Krajowy ☐ Wewnętrzny ☐ Odwrotny ☐ Uproszczony

1) Pozycje dokumentu 2) Informacje nagłówkowe

Lp	Nazwa artykułu	R	Ilość	j.m.	Cena netto	Cena brutto	R/N 1	R/N 2	C. netto z rab.	C. brutto z rab.	Wartość netto	VAT	Kwota VAT	Wartość brutto
1	galaretki wiprzowa	T	2,0000	kg.	2,40	2,95	0,00	0,00	2,40	2,95	4,80	23	1,10	5,90
2	Magnetowid JVS BASIC	T	1,0000	szt.	218,38	268,61	0,00	0,00	218,38	268,61	218,38	23	50,23	268,61

RAZEM

Netto	223,18	VAT	51,33	Brutto	274,51
-------	--------	-----	-------	--------	--------

Ins F2 Del Ctrl+Shift+O Ctrl+O

Dodaj Popraw Usuń Opis/Nr serii Operacje

Ctrl+R Ctrl+M Ctrl+D Ctrl+P

Realizacja zamówień Dokumenty magazynowe Drukuj Grupy identyczne pozycje Pola dodatkowe

F10 Esc

Zapisz Anuluj

Przykład: Dokument MM (MM = MW + MP)

Wartość: 1,97 zł Pozycji: 1
Magazyn główny - Warszawa -> Magazyn produkcji
Dodaj pozycję do MM:1/20200728 według:

Wybierz magazyn docelowy

Magazyn Poznań

Magazyn produkcji

ANULUJ

Wartość: 1,97 zł Pozycji: 1
Magazyn główny - Warszawa -> Magazyn produkcji
Dodaj pozycję do MM:1/20200728 według:

Kodu: Kod kreskowy

Nazwy: lub nazwa produktu

Symbol: lub symbol produktu

Uwaga

Czy chcesz wysłać do systemu magazynowego dokument MM numer 1/20200728 ?

NIE TAK

MG Magazyn główny - Warszawa

Wartość: 1,97 zł Pozycji: 1
Magazyn główny - Warszawa -> Magazyn produkcji
Dodaj pozycję do MM:1/20200728 według:

Kodu: Kod kreskowy

Nazwy: lub nazwa produktu

Symbol: lub symbol produktu

Dokumenty

LISTA DOKUMENTÓW KOMPLETACJA PRZ

MM :1/20200728 2020-07-28
Magazyn główny - Warszawa Pozycji: 1

Edycja MM:1/20200728

Nazwa: galaretka wiprzowa

Symbol: Tow000092

Kod: 5903364204877

Cena: 1,97 zł

Ilość: 1,00 kg.



Numer	Data	Kontrahent	Wartość netto	Wartość brutto	Numer	Data c	Uwagi
<input type="checkbox"/> M/W 0006/20	28.07.2020	Magazyn produkcji	1,97	2,42			z urzadzania mobilnegoNumer dokumentu MP: MP 0006/20

Magazyn produkcji

Numer	Data	Kontrahent	Wartość netto	Wartość brutto	Numer	Data c	Uwagi
<input type="checkbox"/> MP 0006/20	28.07.2020	Magazyn główny - W/a	1,97	2,42			Numer dokumentu MW: MW 0006/20z urzadzania mobilnego

<

Dokumenty rozchodowe – Promocyjne ceny sprzedaży brutto

Dla dokumentów FS, WZ, ZK cena sprzedaży uwzględnia cenę indywidualną lub grupową danego kontrahenta lub cenę promocyjną obowiązującą w danym czasie.

W tym przypadku cena indywidualna ma najwyższy priorytet.

Przy dodawaniu pozycji do dokumentu, ceny indywidualne lub grupowe kontrahentów będą uwzględniane tylko wtedy, gdy do danego dokumentu jest przypisany kontrahent.

Jeżeli następuje zmiana kontrahenta w danym dokumencie rozchodowym to ceny sprzedaży brutto się nie aktualizują.

Ceny promocyjne nie są związane z kontrahentem tylko z czasem ich obowiązywania.

Przykłady:

dokument ZK bez wybranego kontrahenta

Pracujesz na ZK: 4/20200804

Kod: 5905027001113
Nazwa: Galaretki wieprzowe
Symbol: Tow000092
Cena: 2,95 zł. CenySprz.brutto
St.Mag. 6,00 kg.
Ilość: Wprowadź kg. akt.jest: 0,00

dokument ZK z wybranym kontrahentem

Pracujesz na ZK: 1/20200804

Kod: 5905027001113
Nazwa: Galaretki wieprzowe
Symbol: Tow000092
Cena: 2,95 zł. CenySprz.brutto
St.Mag. 6,00 kg.
Ilość: Wprowadź kg. akt.jest: 0,00
Cena preferowana dla grupy cenowej

dokument ZK bez wybranego kontrahenta z cenami promocyjnymi

Pracujesz na ZK: 4/20200804

Kod: 5905027001113
Nazwa: Galaretki wieprzowe
Symbol: Tow000092
Cena: 2,60 zł. CenySprz.brutto
St.Mag. 6,00 kg.
Ilość: Wprowadź kg. akt.jest: 0,00
Promocja: 2020-08-04->2020-08-04

dokument ZK z wybranym kontrahentem z cenami promocyjnymi

Pracujesz na ZK: 1/20200804

Kod: 5905027001113
Nazwa: Galaretki wieprzowe
Symbol: Tow000092
Cena: 2,60 zł. CenySprz.brutto
St.Mag. 6,00 kg.
Ilość: Wprowadź kg. akt.jest: 0,00
Cena promocyjna

dokument ZK z wybranym kontrahentem z włączonym cennikiem indywidualnym

Pracujesz na ZK: 1/20200804

Kod: 5905027001113
Nazwa: Galaretki wieprzowe
Symbol: Tow000092
Cena: 2,50 zł. CenySprz.brutto
St.Mag. 6,00 kg.
Ilość: Wprowadź kg. akt.jest: 0,00
Indywidualna cena sprzedaży kontrahenta

W przypadku pobrania bazy towarowej do pracy offline, pobierane są tylko ceny promocyjne na dzień wykonania tej operacji. Pozycje bazy towarowej offline nie zawierają terminu obowiązywania promocji, tak więc, jeżeli zaimportowała się cena promocyjna, to obowiązuje ona w bazie offline dopóki się jej nie zaktualizuje.